

LMT 188/19, APPARTEMENT 6 PERSONNES T3 EN REZ DE JARDIN AVEC ACCÈS EXTÉRIEUR
RÉGION ALLON 68 000 EUR

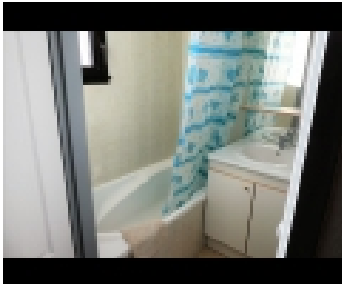

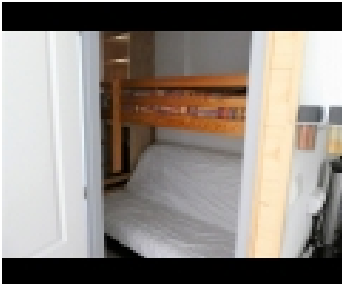
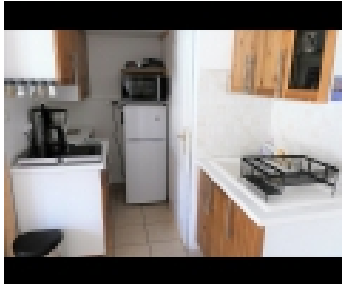
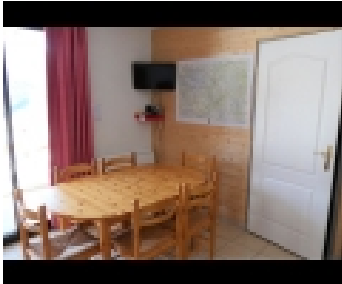
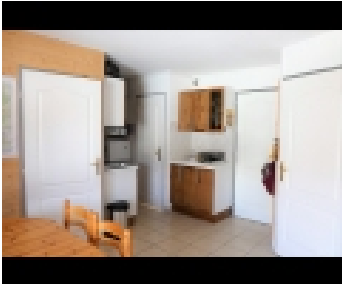

INFORMATION DE LA PROPRIÉTÉ:

Adresse	: La Gardette, Râillon, 05160, Hautes-Alpes
Type de bien	: Appartement
Catégorie	: Vente
En vedette	: Oui
Nombre de pièces	: 2
Nombre salles de bain	: 1
Nombre chambres à coucher	: 2
Parking	: collectif
mètre carré	: 27
Nombre d'étages	: 6

INFORMATION DE LA PROPRIÉTÉ:

Sympathique appartement de 27 m² avec un accès extérieur privé et agréablement situé en rez de jardin. Terrasse et baie vitrée. Exposition : Nord-est 6 Couchages : deux chambres séparées avec canapé convertible (2 personnes) chacune et 1 lit superposé au dessus (lit simple). Équipement : four micro-ondes multifonction, grand frigo, cafetière, bouilloire, plaques induction TV : écran plat Salle de bain : baignoire - WC séparés Situé dans une résidence de 144 lots dont 61 appartements, les charges annuelles sont de 1430 Euros (TF et TH incluses). Procédure en cours sur la copropriété. Possibilité d'ajouter un garage dans la résidence avec cet appartement. Prix total appartement + garage 85 000â,-

Sympathique appartement avec un accès extérieur privé et agréablement situé en rez de jardin. Terrasse et baie vitrée. Exposition : Nord-est 6 Couchages : deux chambres séparées avec canapé convertible (2 personnes) chacune et 1 lit superposé au dessus (lit simple). Équipement : four micro-ondes multifonction, grand frigo, cafetière, bouilloire, plaques induction TV : écran plat Salle de bain : baignoire - WC séparés Situé dans une résidence de 144 lots dont 61 appartements, les charges annuelles sont de 1430 Euros (TF et TH incluses). Procédure en cours sur la copropriété. Possibilité d'ajouter un garage dans la résidence avec cet appartement. Prix total appartement + garage 85 000â,-